

Toelichting Inhaalsituaties

Uitgelegd in 10 situaties

2022



Leeswijzer

- **Tien standaard inhaalsituaties illustreren hoe de regels uit het Reglement voor Roeiwedstrijden in de praktijk moeten worden toegepast.**

Situatie 1 (geen obstakels)

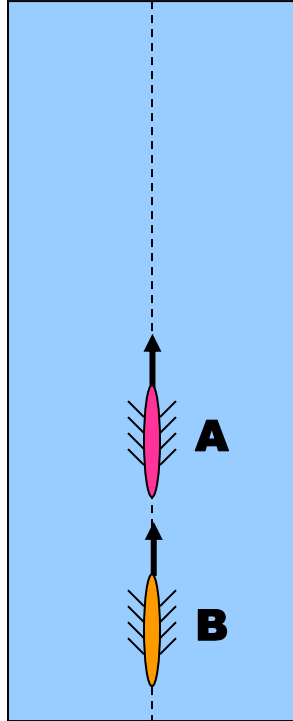

B loopt in op A.
Er is geen
obstakel in de
buurt.

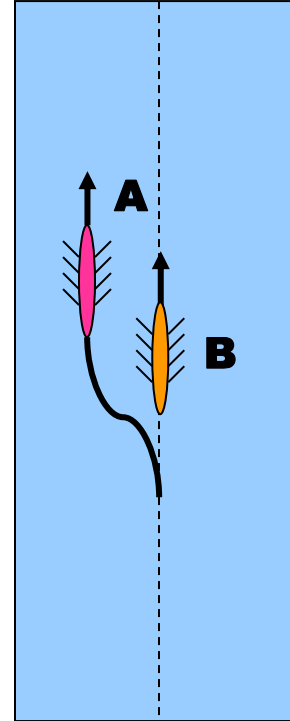

A moet tijdig uitwijken
opdat B zijn ideale lijn
ongestoord kan
vervolgen.

A kiest zelf of ze naar
bakboord of
stuurboord uitwijkt.

Dat B als gevolg van
A door onrustig water
moet varen wordt niet
als hinderen
beschouwd.

Stippellijn is ideale lijn van B

Situatie 2 (terugkomen van een ploeg)

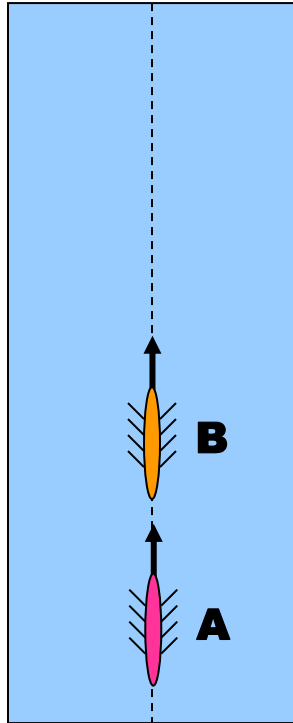

B heeft A ingehaald.

A komt terug en loopt weer in op B

Er is geen obstakel in de buurt.

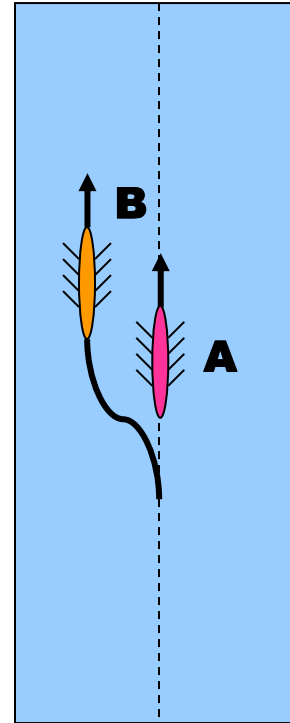

Nu is A de oplopende ploeg.

B moet tijdig uitwijken opdat A zijn ideale lijn ongestoord kan vervolgen.

B kiest zelf of ze naar bakboord of stuurboord uitwijkt.

Stippellijn is ideale lijn van A

Situatie 3 (B heeft voorkeur)

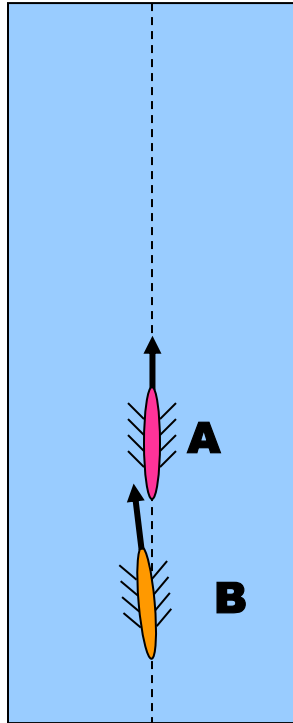

B loopt in op A.
B heeft voorkeur
om langs
bakboord in te
halen (bv. In
verband met de
naderende bocht).
B geeft dit duidelijk
aan.

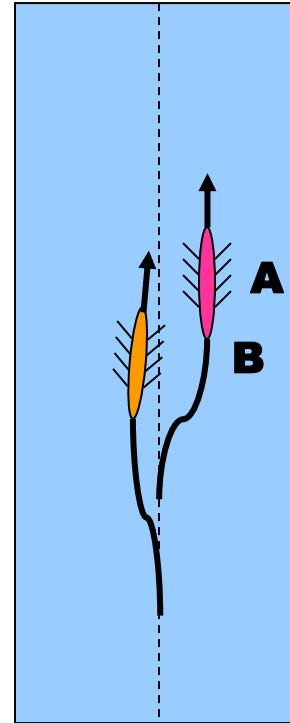

A moet uitwijken
naar stuurboord en
moet ervoor
zorgen dat B zijn
baan niet onnodig
hoeft te verlengen.

Stippellijn is ideale lijn van B

Situatie 4 (een bocht)

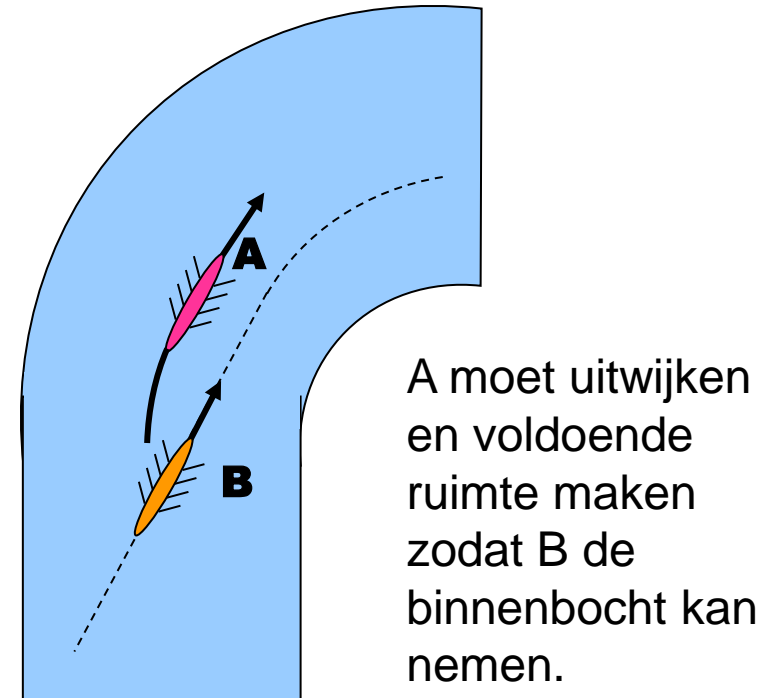
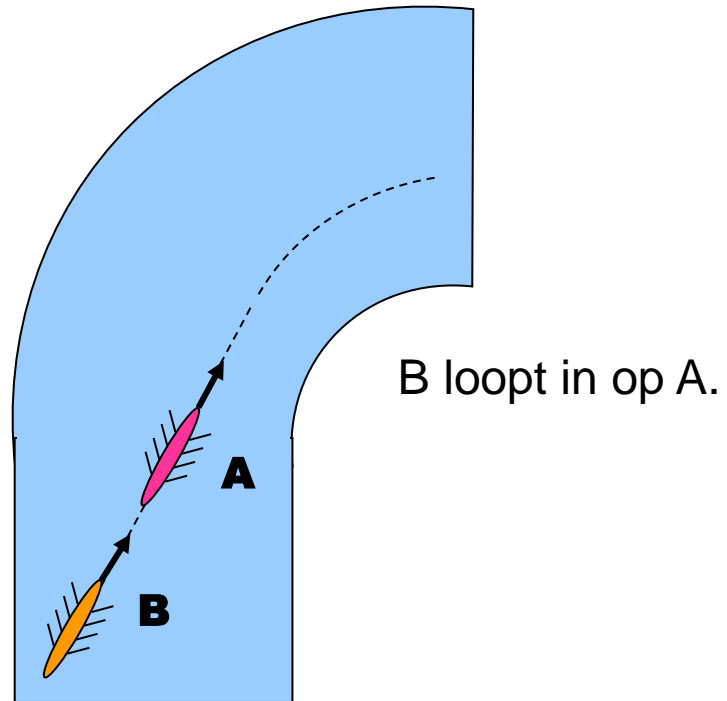

Stippelijns is ideale lijn van B

Situatie 5 (een bocht, B heeft voorkeur)

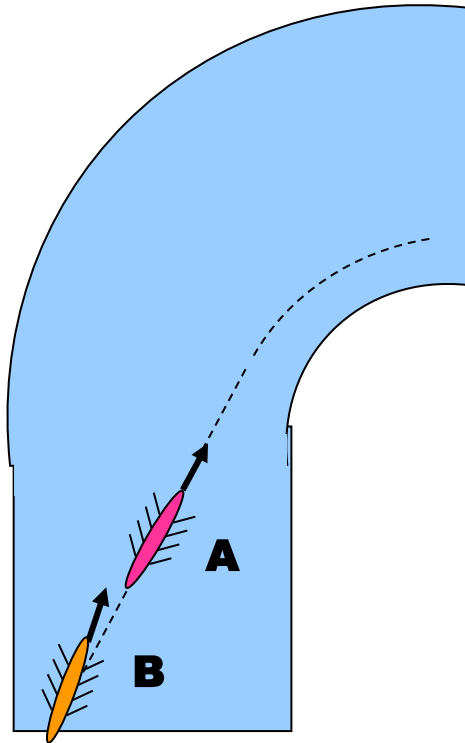

B loopt in op A.
B heeft voorkeur
om langs
bakboord in te
halen (bv. In
verband met de
volgende bocht).
B geeft dit
duidelijk aan!

Stippellijn is ideale lijn van B

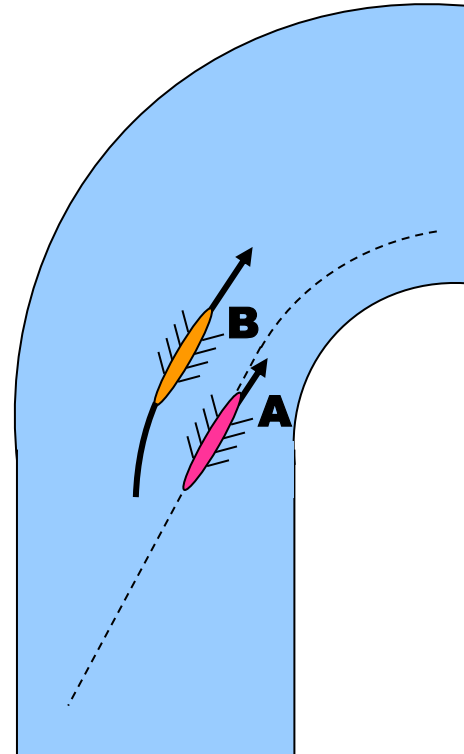

B gaat buitenom.
B moet voldoende
ruimte aan A laten
en mag A niet
afsnijden.
A moet zo dicht
mogelijk langs de
binnenbocht varen
zonder de eigen
veiligheid in gevaar
te brengen.

Situatie 6 (obstakel)

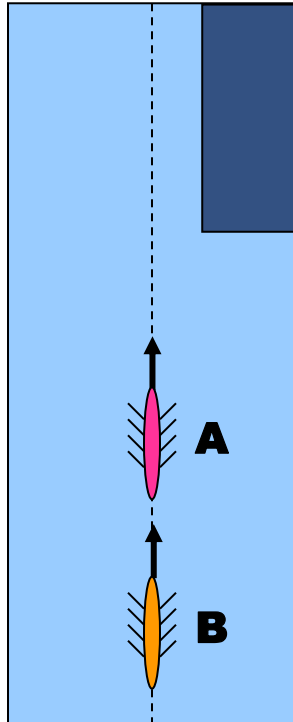

B loopt in op A.
Er is een
obstakel op
komst.

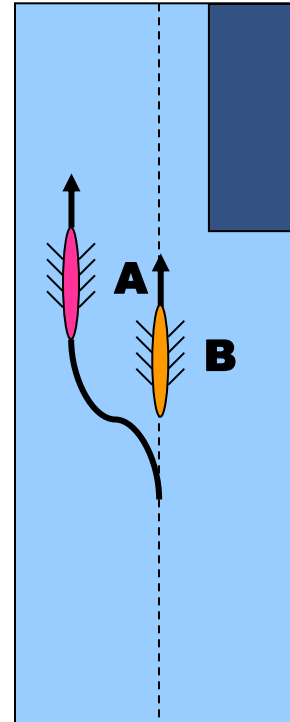

A moet tijdug uitwijken
zodat B de ideale lijn
kan vervolgen.
A moet dus naar
bakboord uitwijken.

Stippelijns is ideale lijn van B

Situatie 7 (obstakel, B heeft voorkeur)

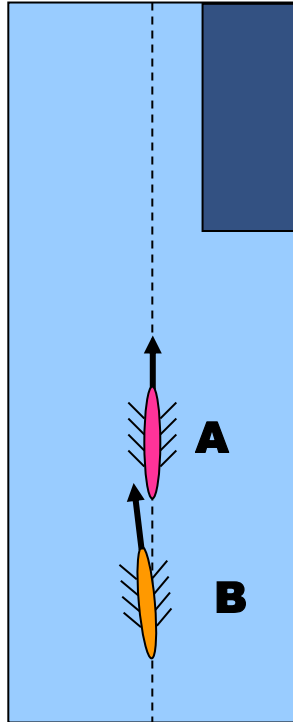

B loopt in op A.

Er is een obstakel op komst.

B heeft voorkeur om langs langs bakboord in te halen (bijvoorbeeld in verband met een naderende bocht).

B geeft duidelijk aan!

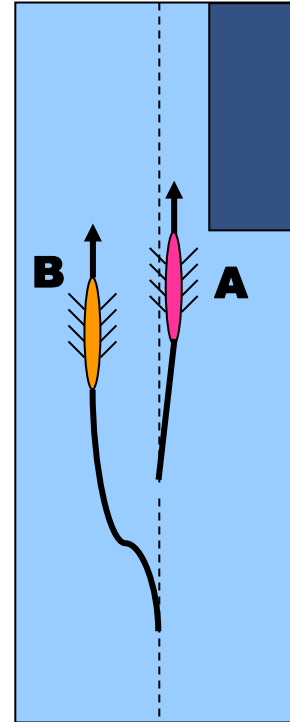

B moet zelf uitwijken.

B moet voldoende ruimte aan A laten (niet afsnijden)

A moet zo dicht mogelijk langs het obstakel varen zonder de eigen veiligheid in gevaar te brengen.

Stippellijn is ideale lijn van B

Situatie 8 (brug op komst)

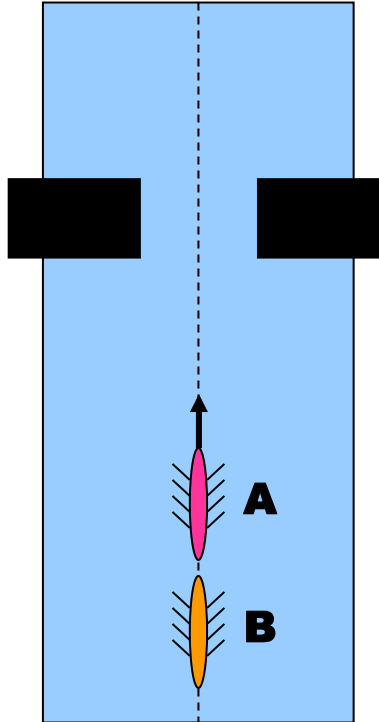

B loopt in op A.

Er is een brug op komst.

Wanneer het puntje van B voorbij het kontje van A komt, is de brug op ruime afstand. A kan nog uitwijken zonder de eigen veiligheid in gevaar te brengen.

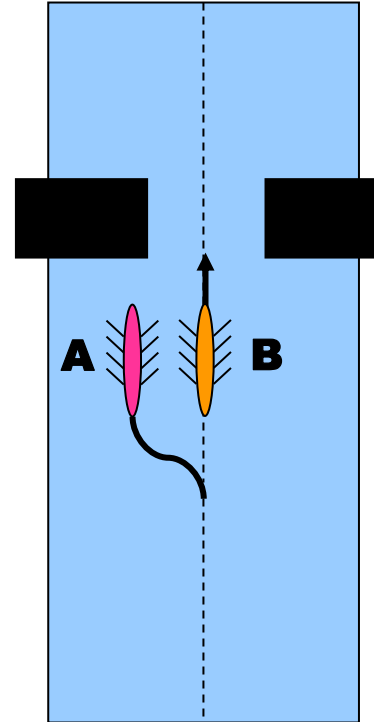

A moet uitwijken.

A moet B voor laten gaan en wachten tot B voorbij is of een ander bruggat kiezen indien beschikbaar.

Stippellijn is ideale lijn van B

Situatie 9 (brug is vlakbij)

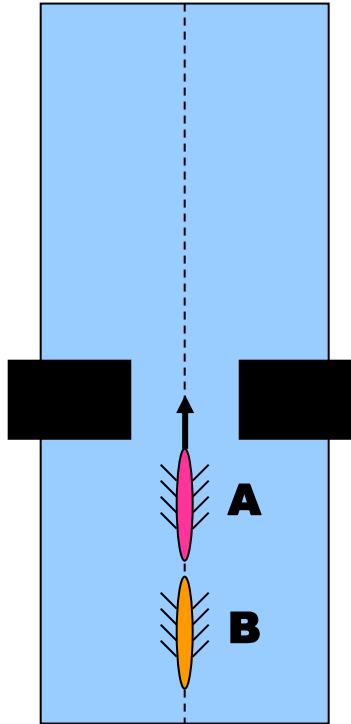

B loopt in op A, er is een brug op komst.

Wanneer het puntje van B voorbij het kontje van A komt, is de brug op korte afstand.

A kan niet meer uitwijken zonder de eigen veiligheid in gevaar te brengen.

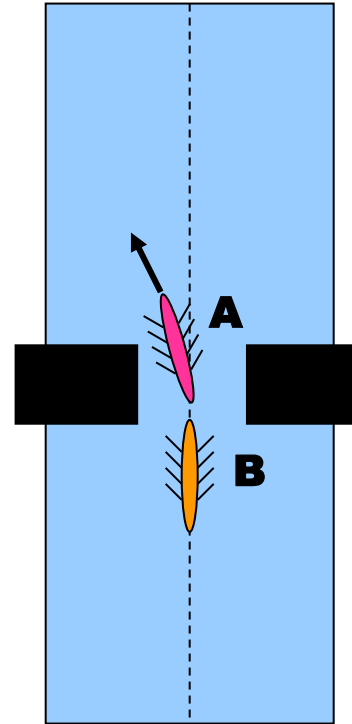

A kan niet meer uitwijken.

A gaat eerst onder de brug door en moet direct na de brug ruimte maken voor B.

B moet A voor laten gaan of een ander bruggat kiezen wanneer dat beschikbaar is.

Stippellijn is ideale lijn van B

Situatie 10 (meerdere ploegen; meerdere bruggaten)

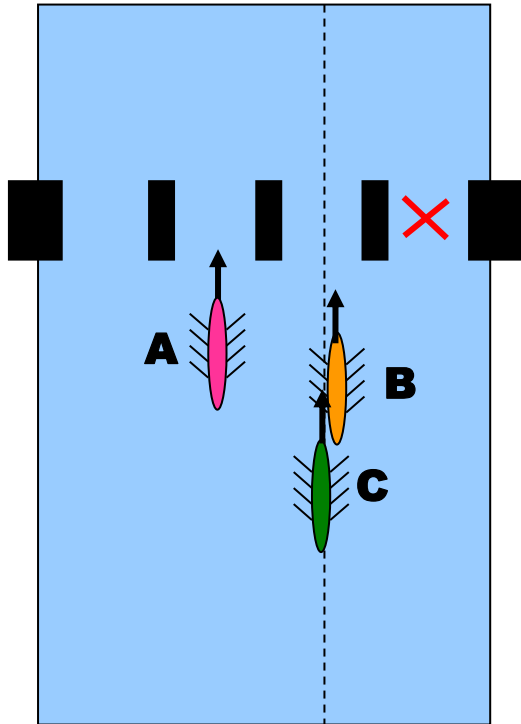

B is al bezig met het inhalen van A, als het puntje van C het kontje van B bereikt.

Er is een brug op komst met 4 bruggaten waarvan een verboden is.

A en B kunnen niet meet uitwijken zonder hun eigen veiligheid in gevaar te brengen.

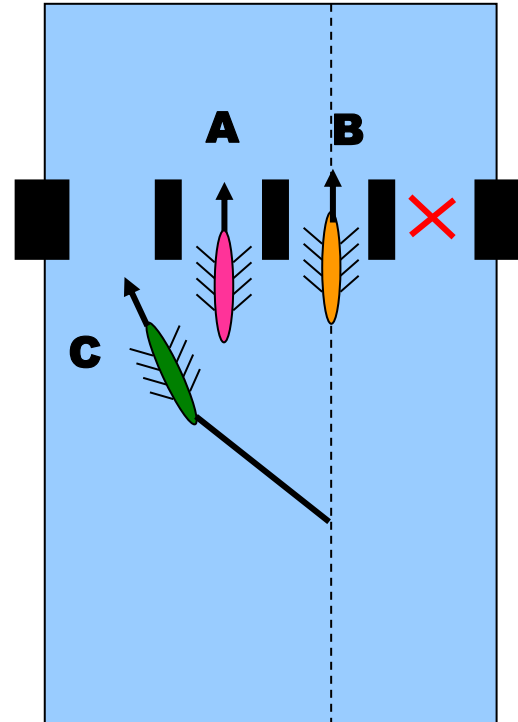

C kan kiezen tussen het bakboord bruggat of achter A danwel B blijven varen.

Het is nooit toegestaan om het verboden bruggat te nemen.

Dit is zelfs gevaarlijk want er kunnen obstakels aanwezig zijn.

Stippellijn is ideale lijn van C